Hi Class

학교 양식 신청서 서비스 가이드

01 신청서 제출 방법

0 학교 양식 신청서 클릭

1 2 제출할 클래스 선택 후 신청서 작성 선택

3 신청서 선택

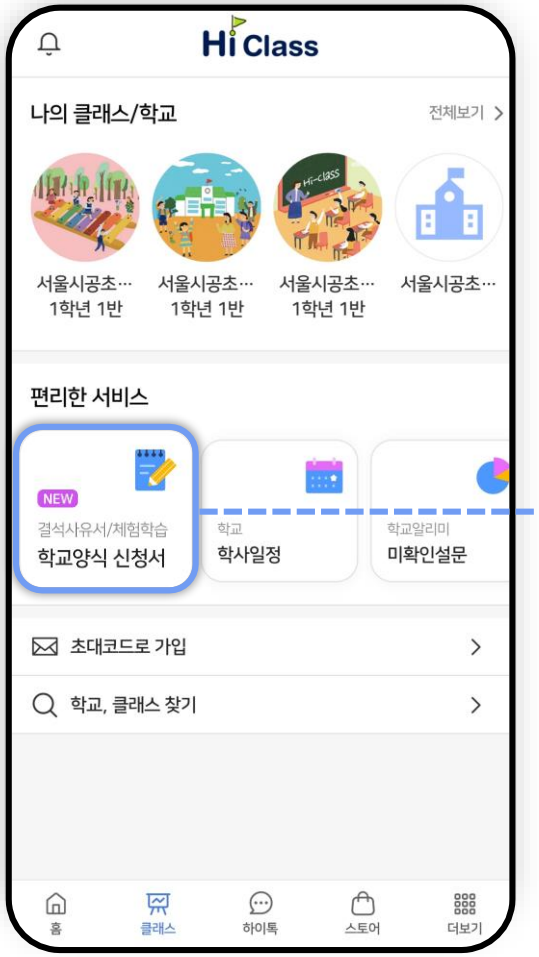

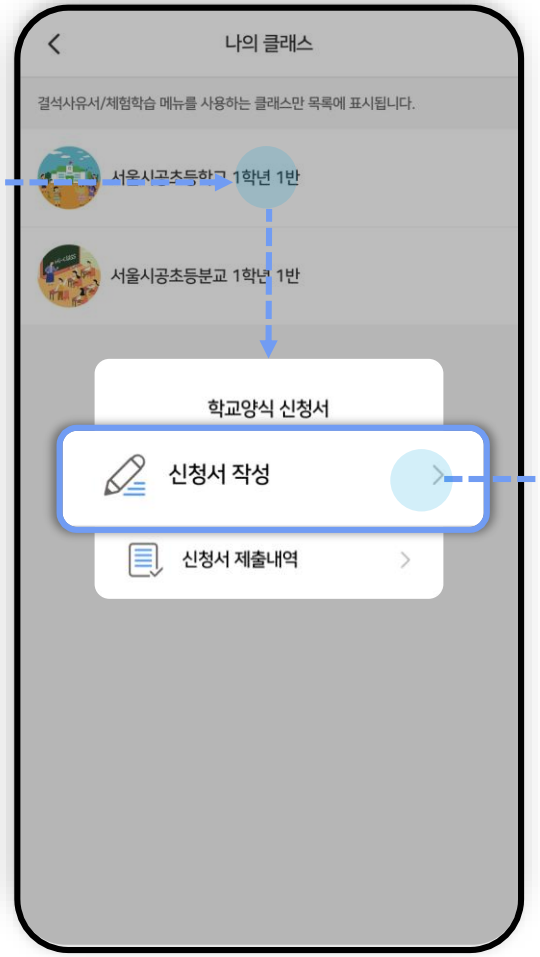

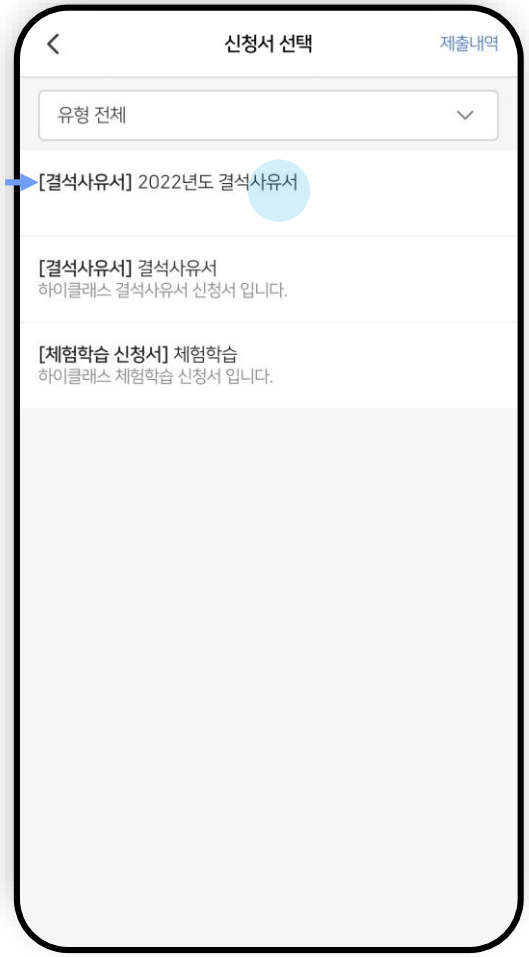

01 신청서 제출 방법

Hi Class

4 **신청서 정보** 확인 또는 수정

5 **빈칸** 입력 후 **[저장]**
첨부파일이 있는 경우 **첨부**

6 **전자 서명**하면 제출완료

내용 입력 시 분홍색은 필수입력,
노란색은 선택 입력이에요.
필수 입력 값을 기입 또는 선택 하지 않으면
제출이 어려워요.

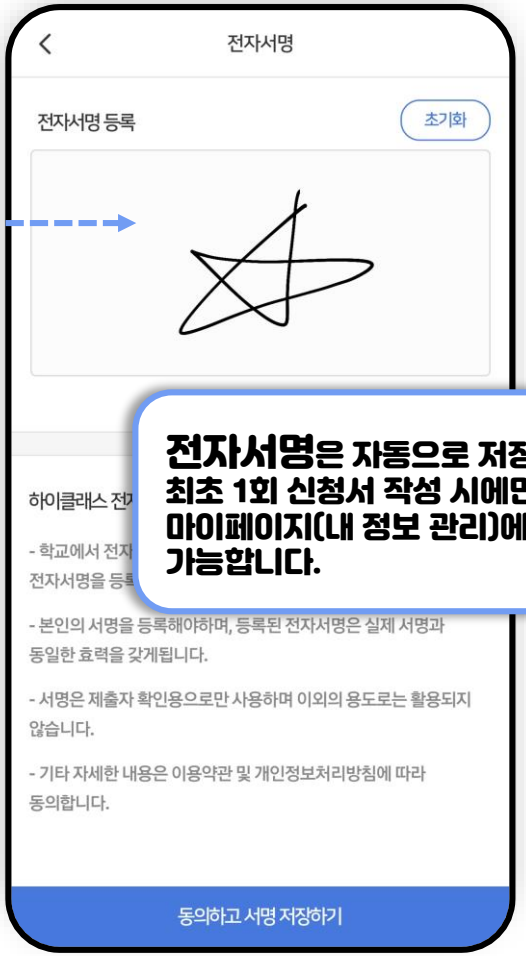

전자서명은 자동으로 저장되어,
최초 1회 신청서 작성 시에만 등록이 필요합니다.
마이페이지(내 정보 관리)에서 등록 및 변경 가능합니다.

02 제출한 신청서 확인하기-① 신청서 상태

내가 제출한 신청서의 상태를 확인할 수 있어요.
[미확인]/[확인요청] 상태에서는 수정해서 다시 제출이 가능해요.

선생님 확인 전으로
작성 내용 수정 가능

선생님이 수정 요청한
경우로, 수정 후 제출 필요

결재가 완료되어 수정이 불가능.
정정이 필요한 경우
선생님에게 문의